

# Technické zpracování dat pro VPortál, zdroje dat, technologie zpracování a zobrazení dat

Ing. Tomáš Maděra  
obchodní ředitel, CSmap s.r.o.

- CSmap s.r.o.
- Co je VPortál
- Typy zpracovávaných dat
- Formáty dat
- Používané technologie
- Ukázka vybraných postupů
- Shrnutí

# CSmap s.r.o.

Již od roku 1995 pomáháme klientům řešit komplexní vztahy mezi daty a přijímat klíčová obchodní nebo technická rozhodnutí!

- Kancelář: Brno, Hněvkovského 30/65, 617 00
- Předmět činnosti:

*Zajištění dat*

*Zpracování  
a integrace dat*

*Vývoj aplikací,  
konzultace, školení*

*Vizualizace dat,  
prostorové analýzy*

- Zastoupení společností pro ČR a SR:
  - Safe Software
  - Precisely
- Kancelář: Brno, Hněvkovského 30/65, 617 00

Český telekomunikační úřad

Stredoslovenská vodárenská prevádzková spoločnosť, a.s.

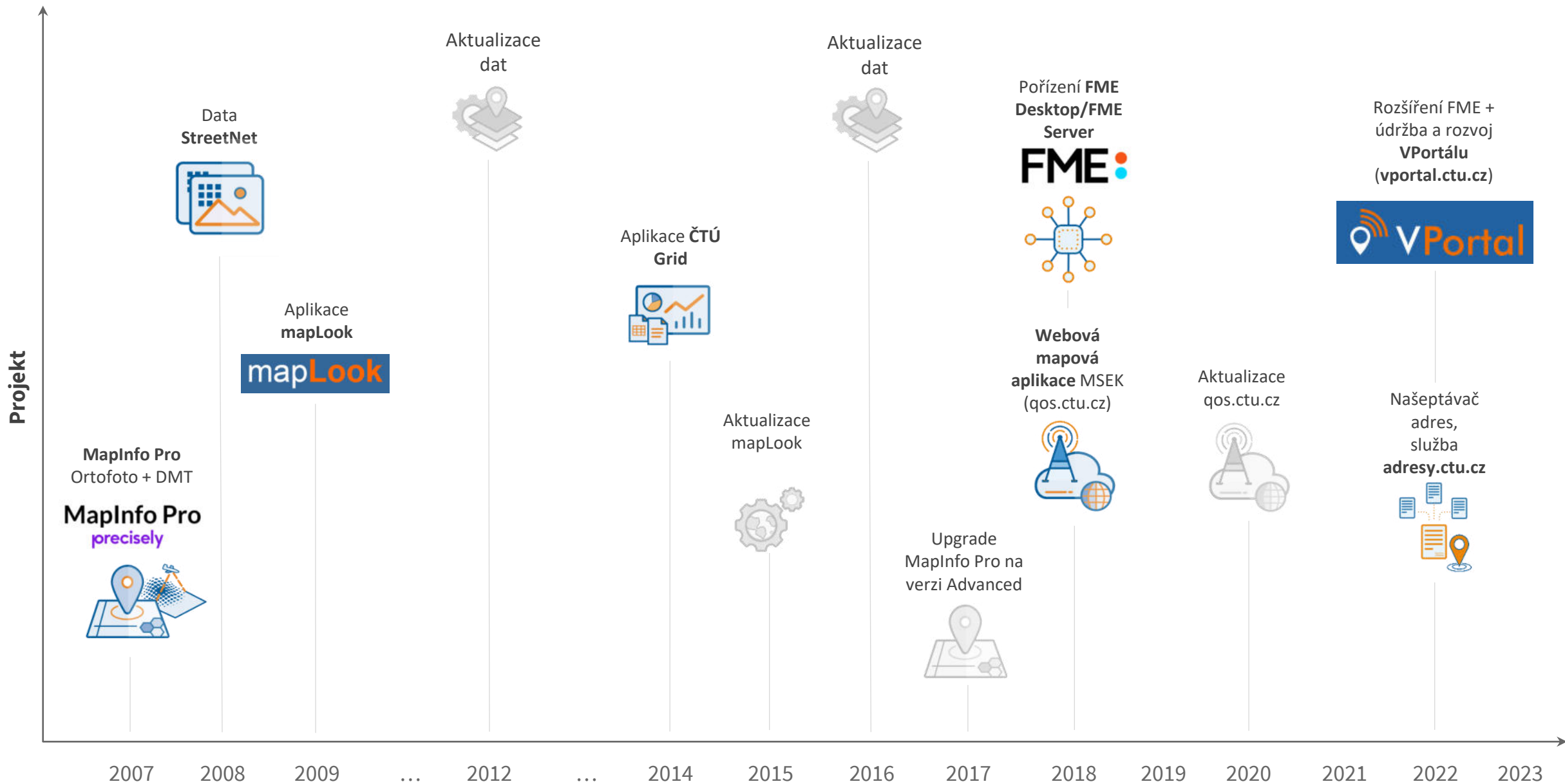

# Co je VPortál?

**VALIDACE**

**ULOŽENÍ**

**VIZUALIZACE**

**SDÍLENÍ**

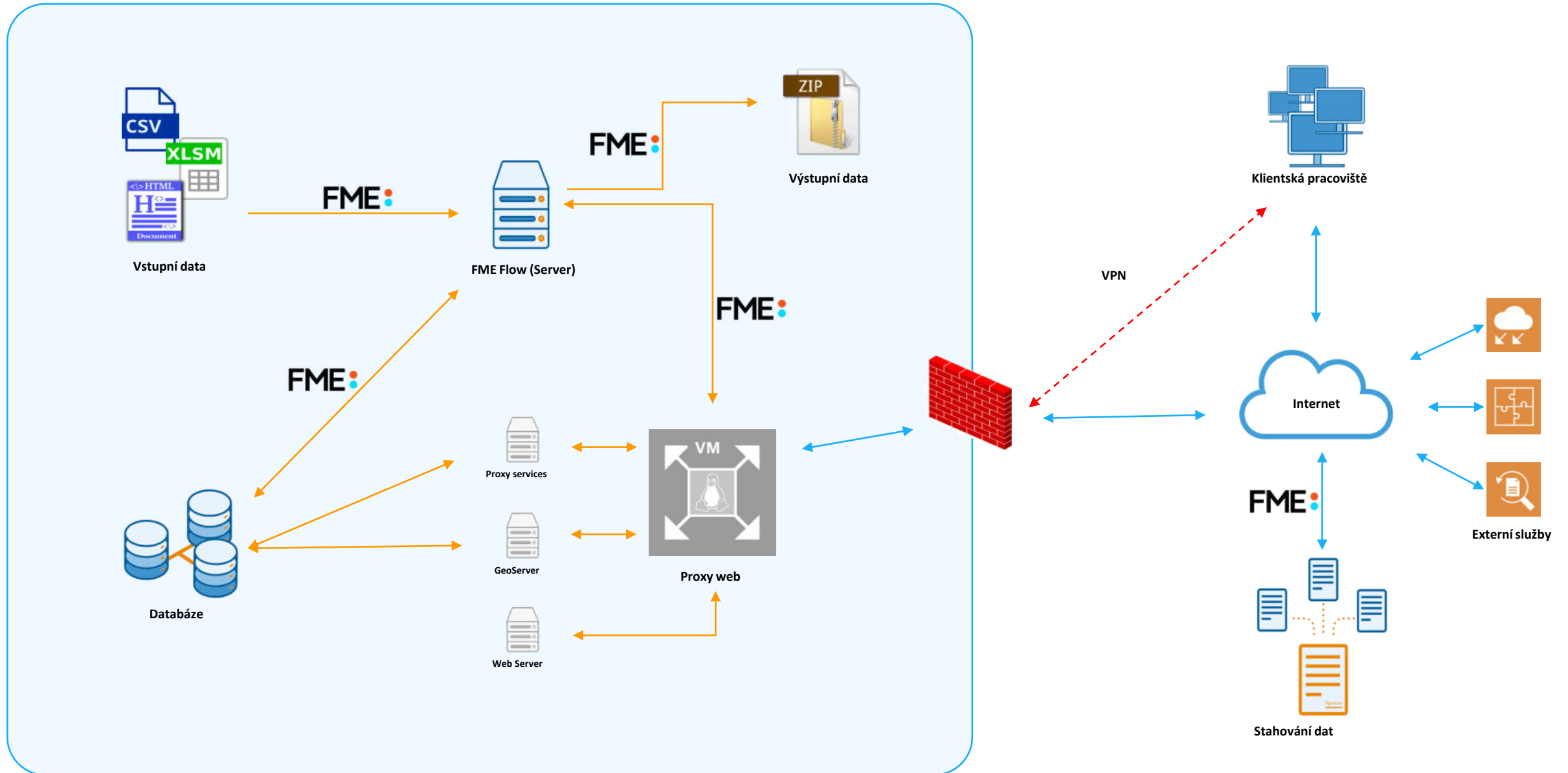

# Typy zpracovávaných dat

## Interní data

- **Data měření v terénu**  
(mobilní služby, pevné služby, televizní služby,...)
- **Data od poskytovatelů**  
(zákl. stanice, vysílače, data el. sběru dat, ...)
- **Vypočtená data**  
(simulace pokrytí, rozvojová kritéria).
- **Číselníky**

## Externí data

- **RÚIAN** (adresní místa, stavební objekty, parcely, administrativní územní celky, ...)
- **SLDB 2021**
- **Další mapové podklady**  
(podkladová mapa, digitální model terénu, ...)

- Registr územní identifikace, adres a nemovitostí (RÚIAN) je jedním ze základních registrů veřejné správy. Správcem je Český úřad zeměměřický a katastrální (ČÚZK).
- Obsahem RÚIAN jsou popisné a lokalizační údaje o územních prvcích, územně evidenčních jednotkách, účelových prvcích, adresách a jejich vzájemných vazbách.
- Na rozdíl od základních registrů ROB a ROS nejsou v RÚIAN vedeny informace o právnických osobách, ani žádné osobní údaje o fyzických osobách.

- Aplikace **Veřejný dálkový přístup k datům RÚIAN (VDP)** umožňuje získávat data základního registru RÚIAN - <https://vdp.cuzk.cz> .
- Pro přístup do aplikace VDP není potřeba žádná registrace. Poskytovaná data z VDP jsou zdarma.
- **Formy poskytování dat RÚIAN:**
  - Výměnný formát RÚIAN (VFR) - GML 3.2.1 prostřednictvím VDP, případně URL (služby dostupné pouze orgánům státní správy a samosprávy).
  - Seznam adresních míst RÚIAN ve formátu CSV.
  - Vyhledávání prvků/prohlížení nad mapou.

- Od 4. 9. 2023 je k dispozici nová verze reklamačních formulářů umožňující externím uživatelům zadat reklamaci prvků vedených v RÚIAN - <https://reklamace.cuzk.cz>

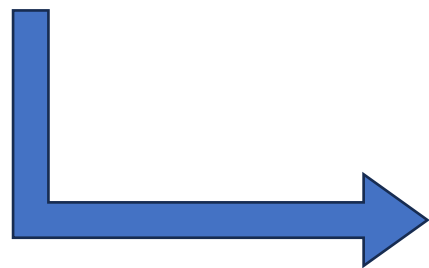

## REKLAMACE PRVKŮ

## Stavební objekt

- Doplnění chybějícího SO
- Změna části obce
- Změna definičního bodu SO
- Změna obvodu SO
- Změna parcely u SO
- Změna technickoekonomických atributů SO
- Změna data dokončení nečíslovaných SO
- Změna typu a čísla SO
- Změna způsobu využití SO
- Zrušení neexistujícího SO

## Ulice

- Doplnění chybějící ulice v obci
- Změna názvu existující ulice
- Změna průběhu existující ulice
- Zrušení neexistující ulice v obci

## Reklamáce dalších prvků

- Reklamáce dalších prvků

V současné době používána na VPortálu populární přehledová mapa od společnosti Seznam.cz [mapy.cz](http://mapy.cz)

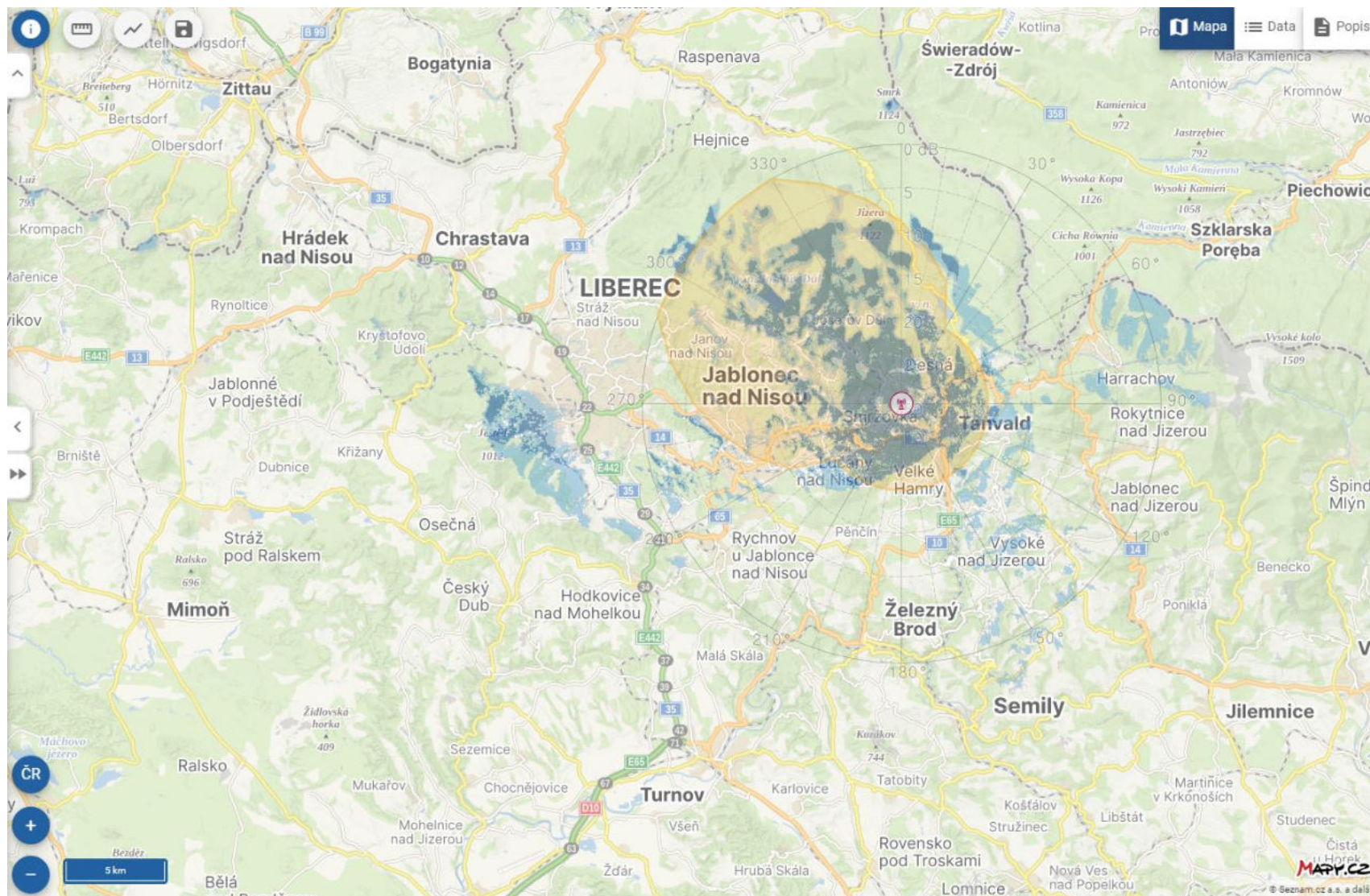

- Data o počtu obyvatel vychází ze Sčítání lidu v roce 2021.
- Do čtvercové sítě jsou data agregována z vrstvy adresních míst.

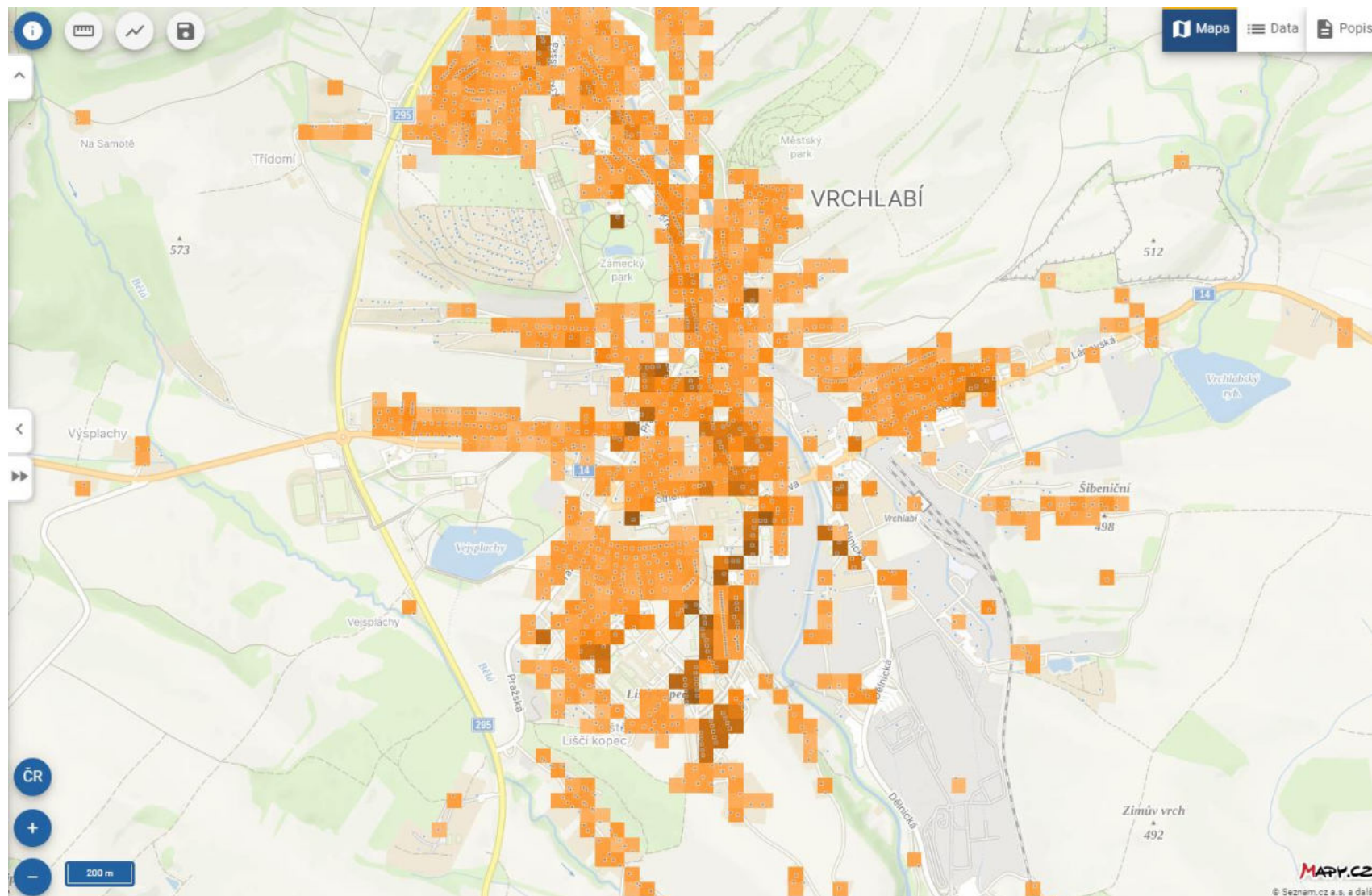

# Formáty dat

## Datové formáty

## GIS formáty

# Používané technologie

# FME:

FME Form  
*(původně FME Desktop)*

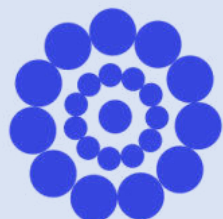

FME Flow  
*(původně FME Server)*

**V současné době je v rámci projektu VPortál nasazeno přibližně 200 transformačních FME procesů**  
(pracovních prostředí řešících importy, validace, přesuny, exporty a další manipulace s daty)

Vstupy

Transformátory  
(funkce)

Výstupy

Podpora téměř 500 různých formátů a tisíců souřadnicových systémů!

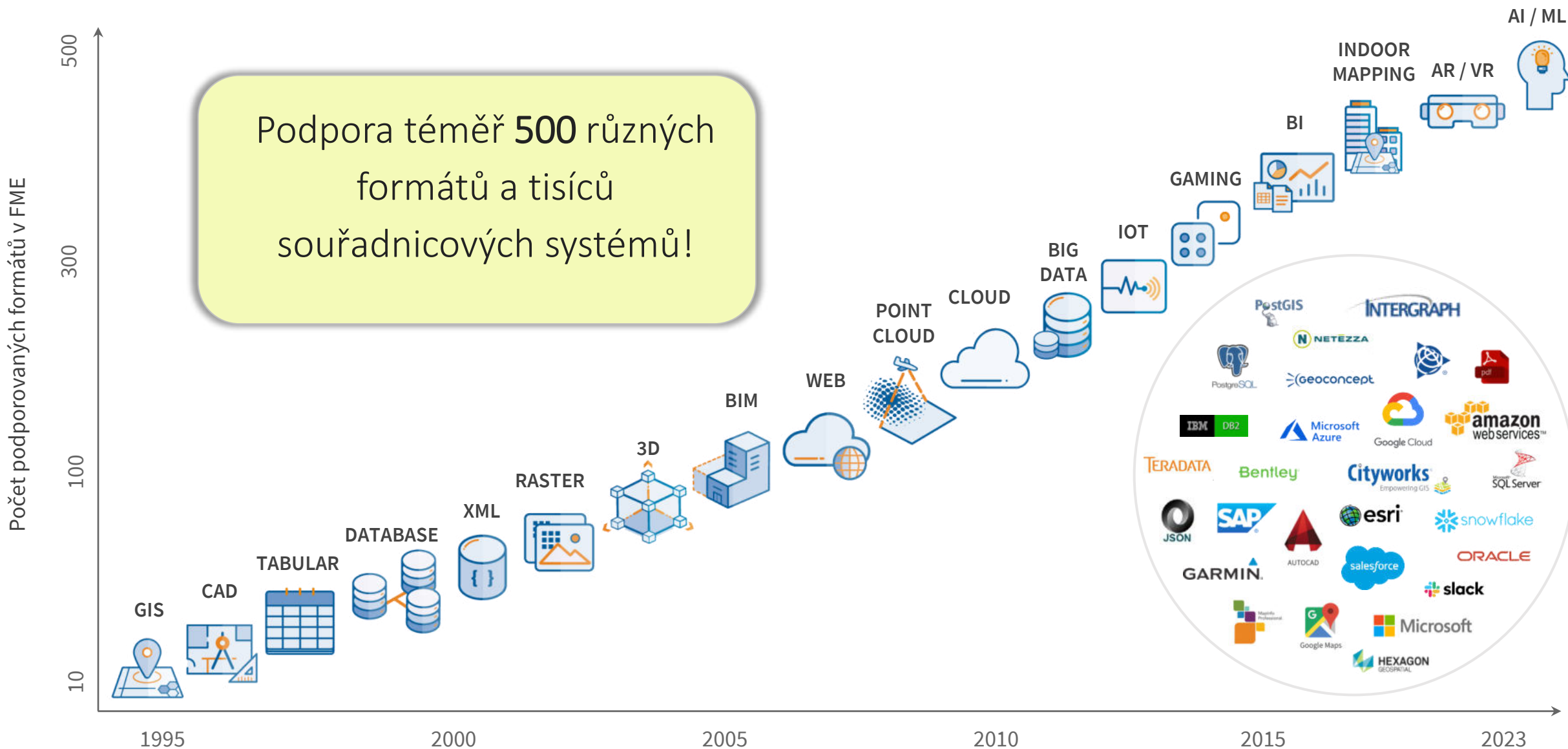

### Navigátor

Nastavení pracovního prostředí a seznam všech objektů na pracovní ploše.

Timestamp	CPU	Elapsed	Transformer	Message
11837	12:10:24	26.4	0.0	FeatureMerger_4 (ReferenceFactory): Total Results: 127 Complete Feature(s), 0 Incomplete Feature(s), 127 Referenced Feature(s), 0 Unreferenced Feature(s), 0 Referencer Feature(s) (NO REFERENCES), 0 Reference...
11838	12:10:24	26.4	0.0	AttributeRemover (TreeFactory): Cloned 127 input feature(s) into 127 output feature(s)
11839	12:10:24	26.4	0.0	ExpressionEvaluator (TreeFactory): Cloned 127 input feature(s) into 127 output feature(s)
11840	12:10:24	26.4	0.0	Tester (TestFactory): Tested 127 input feature(s) - 0 feature(s) passed and 127 feature(s) failed
11841	12:10:24	26.5	0.1	Destination Feature Type Routing Correlator (RoutingFactory): Tested 0 input feature(s), wrote 0 output feature(s); 0 matched merge filters, 0 were routed to output, 0 could not be routed.
11842	12:10:24	26.5	0.0	Final Output Nuker (TreeFactory): Cloned 0 input feature(s) into 0 output feature(s)
11843	12:10:24	26.5	0.0	
11844	12:10:24	26.5	0.0	Features Read Summary
11845	12:10:24	26.5	0.0	-----
11846	12:10:24	26.5	0.0	-----
11847	12:10:24	26.5	0.0	Total Features Read
11848	12:10:24	26.5	0.0	0
11848	12:10:24	26.5	0.0	-----

### Pracovní plocha

Hlavní okno/prostor pro tvorbu transformačního procesu.

### Galerie

Seznam všech převodních funkcí, které může uživatel do pracovního prostředí přidat.

### Log/náhled dat

Místo pro zobrazení protokolu o převodu, nebo náhledu dat kdykoliv během převodu.

**Navigační panel**  
Hlavní panel pro uživatele, umožňující spuštění převodů, nastavení plánovaných úloh, automatizaci, nastavení notifikací a další možnosti.

**Administrace**  
Nástroje pro správu licence, konfigurace systému, přehled událostí na serveru, správa přístupů atd.

- Left Sidebar (Navigation):** Contains 'Run Workspace', 'Automations', 'Streams', 'Flow Apps', 'Schedules', 'Jobs', 'Workspaces', 'Projects', 'Connections & Parameters', and 'Resources'. Below this is an 'ADMIN' section with 'Analytics', 'User Management', 'System Configuration', 'Backup & Restore', and 'Engine Management'.
- Help & Resources:** Includes 'Documentation', 'FME Community', 'Demos', 'Security Policy', 'Training', and 'REST API'.
- Recent Jobs:** A list of jobs with status indicators (download, success).
- Last Published Workspaces:** A list of published workspaces with their names, categories, and publication times.
- Favorite Workspaces:** A list of favorite workspaces.
- Recent Projects:** A list of recent projects, with one project 'o2\_skoleni' highlighted by an orange circle.
- Recent Automations:** A list of recent automations with their names and execution times.

At the top right, there is a user profile icon and a help icon. The bottom of the dashboard shows version information: 'FME Flow 2023.0.1 Build 23332 - win64' and 'Safe Software Copyright (c) 1994 - 2023'.

**Uživatel**  
Přihlášení a odhlášení uživatele, odkaz na uživatelskou příručku a další zdroje.

**Pracovní plocha**  
Hlavní stránka obsahuje seznam pracovních prostředí, poslední uskutečněné převody, dokumentaci a další. Obsah pracovní plochy se mění dle volby na navigačním panelu.

**PostgreSQL je výkonný open-source systém pro správu objektově-relačních databází (ORDBMS).**

Využívá se pro vývoj aplikací, datové sklady, analýzy a další úlohy náročné na práci s daty.

**PostGIS rozšiřuje možnosti PostgreSQL podporou ukládání, indexování a dotazování na geografická data.**

- Ukládání prostorových dat (body, linie, polygony a multigeometrie, ve 2D i 3D)
- Prostorové indexování pro rychlé vyhledávání a načítání prostorových dat
- Prostorové funkce umožňující filtrovat a analyzovat prostorová data, měřit vzdálenosti a plochy a další
- Přístup a práce s PostGIS pomocí nástrojů třetích stran, např. MapInfo, QGIS, GeoServer, MapServer, ArcGIS, Tableau a další.

**GeoServer je open-source mapový server určený pro sdílení a publikaci geografických dat**

- Velká flexibilita při vytváření map a sdílení dat pomocí otevřených standardů Open Geospatial Consortium (OGC).
- Webové uživatelské rozhraní pro administraci systému
- Možnost rozšíření pomocí dílčích nástrojů (extensions), které jsou vyvíjeny komunitou kolem projektu GeoServer.

**OpenLayers je otevřená java-script knihovna určená k zobrazování map ve webovém prohlížeči**

Poskytuje API pro tvorbu webových mapových aplikací, použita je například pro zobrazování map projektu OpenStreetMap.

## MapInfo Pro

MapInfo Pro je desktopová aplikace pro zobrazení dat a jejich analýzu z geografické perspektivy

- Import řady GIS/CAD a databázových formátů.
- SQL dotazování a pokročilé možnosti filtrování dat
- Tematické mapování a další analytické funkce
- Možnost rozšíření o vlastní nebo externí nadstavbové aplikace.
- Export a tisk výstupů

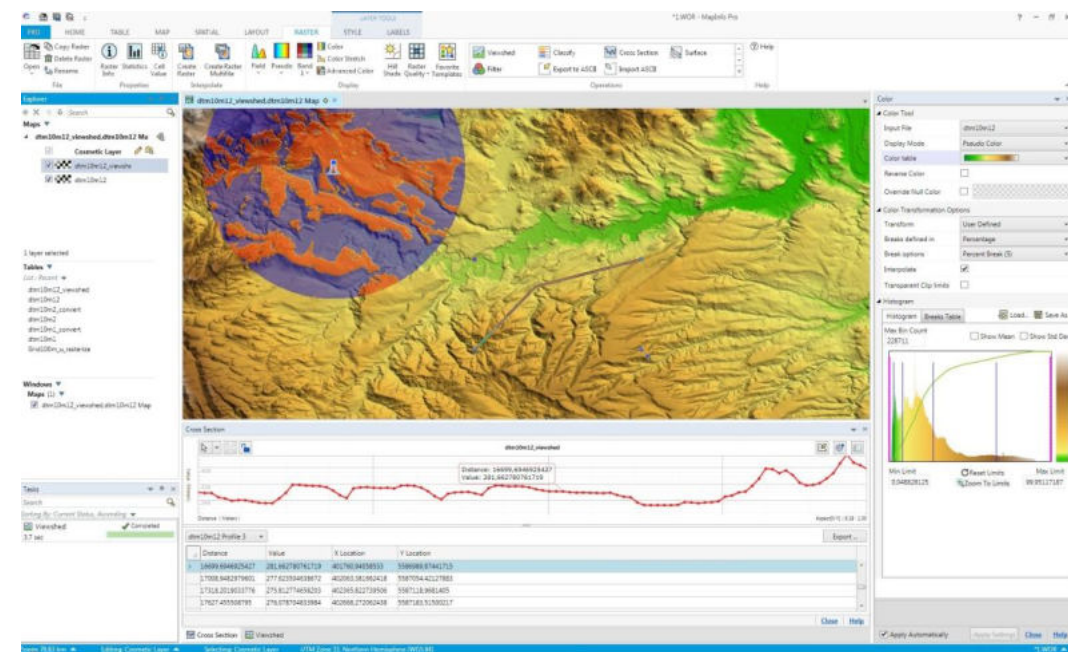

# Ukázka postupů zpracování dat

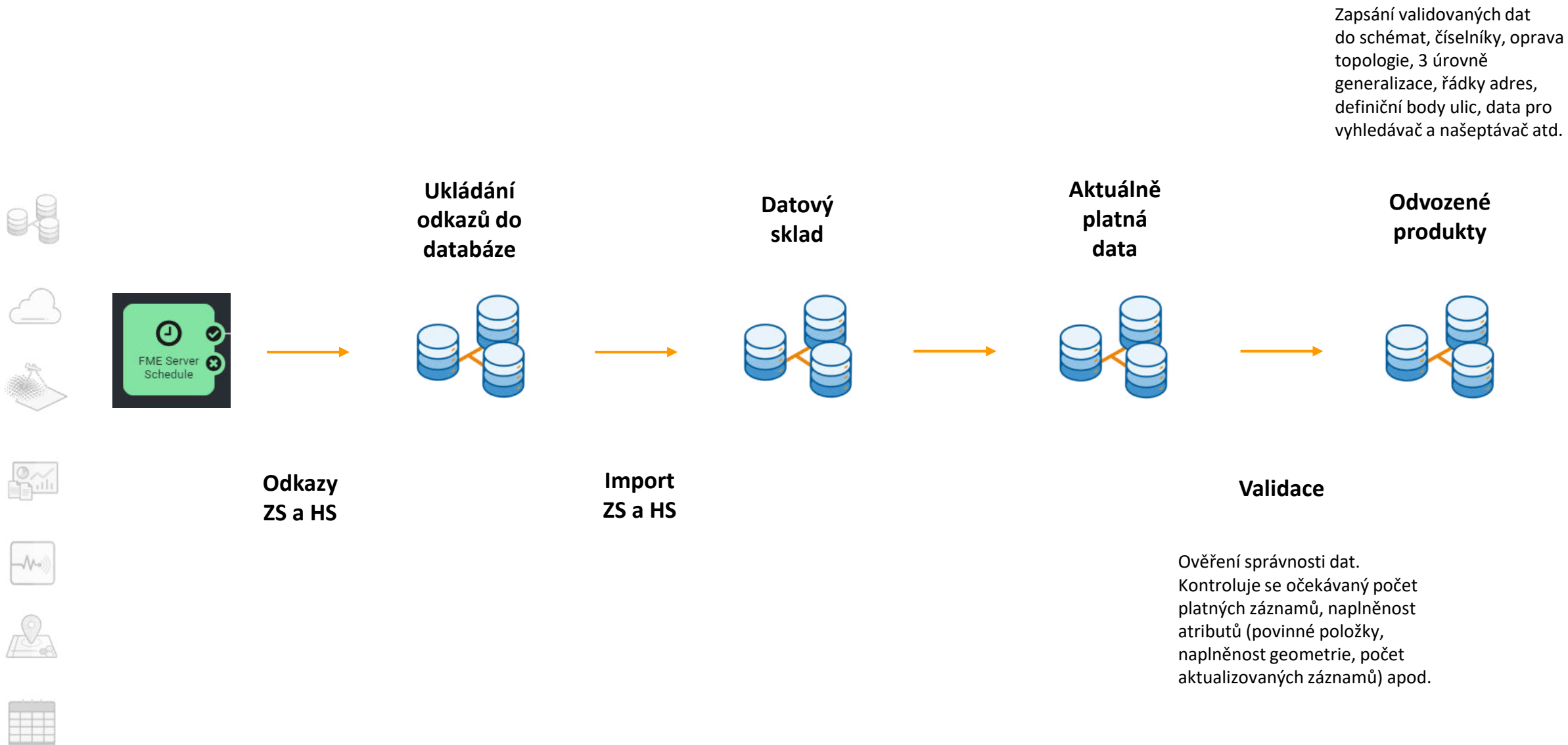

## Výměnný formát

Standardní | Historický | Speciální

### Standardní

- Časový rozsah:  Přírůstky od data:    Úplná kopie
- Územní prvky:  Stát až ZSJ  Obec a podřazené
- Datová sada:  Základní  Kompletní
- Výběr z údajů:  Základní údaje  Gen. hranice  Originální hranice  Vlajky a znaky
- Územní omezení:  ČR  Kraj (VÚSC):
- Obec s rozšířenou působností (ORP):
- Obec:

Vyhledat | [Vyčistit formulář](#) | [Seznam linků](#)

Obec	Platnost údajů	Výběr z údajů	Název souboru	Velikost souboru [MB]	Uložit
	Platné	Zákl. + Orig. hran	20231003_ST_ZKSH.xml.zip	2.46	
	Platné	Zákl. + Orig. hran	20231002_ST_ZKSH.xml.zip	2.78	
	Platné	Zákl. + Orig. hran	20231001_ST_ZKSH.xml.zip	0.0	
	Platné	Zákl. + Orig. hran	20230930_ST_ZKSH.xml.zip	0.0	
	Platné	Zákl. + Orig. hran	20230929_ST_ZKSH.xml.zip	2.47	
	Platné	Zákl. + Orig. hran	20230928_ST_ZKSH.xml.zip	0.0	

- Služba **adresy.ctu.cz** poskytuje strukturovaná data adres v rámci České republiky pro podporu vyhledání adres ČR v klientských aplikacích ČTÚ.
- Na základě zadaných údajů umožňuje rychlé nalezení adresy, a to buď jednoznačným nalezením adresy, případně vrácením nalezených variant adresy.
- Pro každou nalezenou adresu služba kromě základního textu adresy, vrací ve strukturované podobě další položky (části adres, souřadnice, řádek 1/2/3 podle vyhlášky 359/2011 Sb.).
- Aktualizace s denní frekvencí.

- Hněvkovského 700/65b, Komárov, 61700 Brno  
Adresní místo, Okres: Brno-město
- Hněvkovského 30/65, Komárov, 61700 Brno  
Adresní místo, Okres: Brno-město

Below the dropdown, there are several other address entries with their respective details and icons for information and zoom:

- Základní sídelní jednotka, Okres: Blansko
- Rybářská 719/8, Staré Brno, 60300 Brno  
Adresní místo, Okres: Brno-město
- Svatý Štěpán  
Základní sídelní jednotka, Okres: Zlín
- Jamně nad Orlicí  
Základní sídelní jednotka, Okres: Ústí nad Orlicí

- Zdrojem je sada HTML souborů a průvodní soubor
- Více typů měření:
  - Základní
  - Kvalitativní
  - Základní + Kvalitativní
  - O.150
- Podle typu měření se mění počet a struktura zdrojových dat
- Cílem je ověřit správnost dat, importovat je do databáze, zdroje archivovat
- V případě chyb v datech dodat protokol o chybách

Import HTML souborů  
a průvodního XLSX

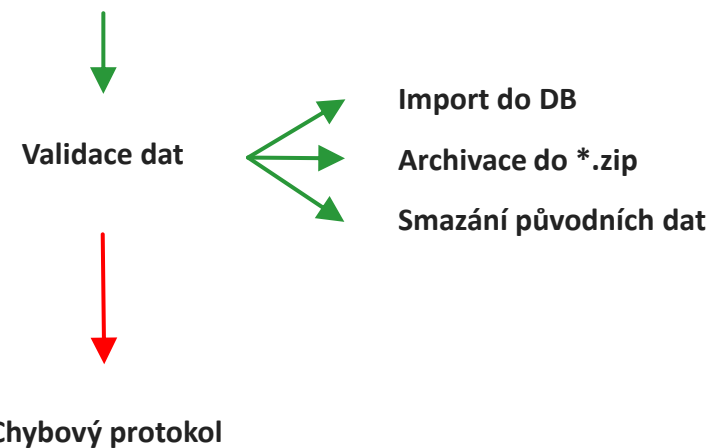

```

0000-04-00-D3.log - Poznámkový blok
Soubor Úpravy Formát Zobrazení Nápověda
2021-01-07T12:05:19
0000-04-00-D3

Souřadnice X,Y v průvodním souboru jsou mimo ČR nebo nejsou vyplněny.
PSČ v průvodním souboru není vyplněno.
Není vyplněna obec nebo městský obvod.
Osobní číslo pracovníka v průvodním souboru není v databázi.
Číslo osvědčení poskytovatele v průvodním souboru se neshoduje s hodnotou v databázi.
Název poskytovatele v průvodním souboru neodpovídá číslu osvědčení.
Kód technologie v průvodním souboru se neshoduje s hodnotou v databázi.
Hodnota Rmax (upload nebo download) v průvodním souboru nesplňuje podmínku Rmax>=Rinzer.
  
```

- Uživatel spouští proces na FME Flow (Serveru).
- Po spuštění procesu je provedena řada validací, např. validace souřadnic, vyplnění územních celků, interních identifikátorů ČTÚ, čísla osvědčení poskytovatele, kód technologie, rozsahy hodnot apod.
- Na **výstupu** si může uživatel nechat vygenerovat:
  - protokol pro svoje měření
  - pro všechna měření z jeho oddělení
  - protokoly z měření v určitém časovém intervalu
- Zabezpečeno proti neautorizovaným úpravám
- **Výrazná úspora času proti manuální tvorbě reportu!**

**VPortal** xDSL, FTTx, WiFi... CZ

ÚVOD MOBILNÍ SLUŽBY PEVNÉ SLUŽBY ROZHLASOVÉ SLUŽBY TELEVIZNÍ SLUŽBY RLAN ROZVOJOVÁ KRITÉRIA

Nastavení Hledání Info

Mapa Data Popis

**Měření Body**

Měření, Stahování - Průměr [Mb/s]

22.03.2023 Infos ... 42.7 + 30 - 100 Mb/s

Číslo případu -00-D3  
Datum měření 22.03.2023  
Čas měření od - do 13:46:34-15:15:02  
Adresní místo - kód  
Adresa  
Poskytovatel Infos Art, s.r.o.  
Adresa Valdenská 363/27, Nové Sady, 77900 Olomouc

Název služby 60 GHz  
Typ technologie Wi-Fi (IEEE 802.11)  
Název technologie WiGig (IEEE 802.11ad)

Stahování - Inzerovaná rychlost [Mb/s]	50
Stahování - Maximální rychlost [Mb/s]	50
Stahování - Běžně dostupná rychlost [Mb/s]	30
Stahování - Minimální rychlost [Mb/s]	15
Stahování - Průměr [Mb/s]	42.7 <span style="background-color: #28a745; color: white; padding: 2px;">+ 30 - 100</span>
Stahování - Poměr k inzerované rychl. [%]	85.33 <span style="background-color: #28a745; color: white; padding: 2px;">80% - 100%</span>
Vkládání - Inzerovaná rychlost [Mb/s]	50
Vkládání - Maximální rychlost [Mb/s]	50
Vkládání - Běžně dostupná rychlost [Mb/s]	30
Vkládání - Minimální rychlost [Mb/s]	15
Vkládání - Průměr [Mb/s]	44.2 <span style="background-color: #28a745; color: white; padding: 2px;">+ 30 - 100</span>
Vkládání - Poměr k inzerované rychl. [%]	88.33 <span style="background-color: #28a745; color: white; padding: 2px;">80% - 100%</span>
Zpoždění - Průměr [ms]	7.24 <span style="background-color: #ffc107; color: white; padding: 2px;">+ 0 - 10 ms</span>
Modul MT	1092302
Modul MS	1219369
Remote IP	...194
MAC adresa	...95:4E
IP adresa	?
MTU	1500
VLAN	Ne
Naměřil	

Bohdalice Pavlovice Kozlany

Špinberk 357  
Jaslávka 351  
Homole 336

ČR

200 m

MAPY.CZ  
© Seznam.cz a.s. a další

- Zdrojem je jiná databáze v rámci ČTÚ zpřístupněná pro čtení
- Do této databáze se přírůstkově nahrávají data z nástroje NetTest (měření uživatelů)
- Transformace dat probíhá v hodinových intervalech
- Během transformace dat probíhá filtrace a validace dat:
  - Nahrávají se data pouze do určité vzdálenosti od adresních míst
  - Probíhá geokódování na čtvercovou síť a administrativní celky
  - Nenahrávají se data mimo ČR
- S denní frekvencí se zpracuje přehled o importech v daný den a automaticky zašle mailem

Všichni poskytovatelé

Informace na kliknutí  
49.1888223N, 16.6042476E

**NetTest Body**

VODAFONE-CZ-AS, CZ	195.3	≥ 100 - 300 Mb/s
<b>ČTÚ - NetTest - Výsledky měření</b>		
Datum měření	19.04.2023 14:27:11	
Název AS	VODAFONE-CZ-AS, CZ	
Rychlost stahování [Mb/s]	≥ 100 - 300	195.3
Rychlost vkladání [Mb/s]	≥ 10 - 30	29.85
Zpoždění [ms]	≥ 10 - 25 ms	12.8
Lokace +/- [m]	21	

**NetTest Oblasti**

NetTest, Čtverce 50 m, Rychlost stahování - Max [Mb/s]

30.01.2023 - 19.04.2023	195.3	≥ 100 - 300 Mb/s
Měření za období 30.01.2023 - 19.04.2023		
Rychlost stahování - Max [Mb/s]	≥ 100 - 300	195.3
Rychlost stahování - P80 [Mb/s]	≥ 100 - 300	195.3
Rychlost stahování - P50 [Mb/s]	≥ 90 - 100	55.08
Rychlost stahování - P20 [Mb/s]	≥ 10 - 30	20.9
Rychlost vkladání - Max [Mb/s]	≥ 10 - 30	29.85
Rychlost vkladání - P80 [Mb/s]	≥ 10 - 30	29.85
Rychlost vkladání - P50 [Mb/s]	≥ 10 - 30	26.25
Rychlost vkladání - P20 [Mb/s]	≥ 2 - 10	5.55
Zpoždění - Max [ms]	≥ 100 - 250	154.3
Zpoždění - P80 [ms]	≥ 100 - 250	154.3
Zpoždění - P50 [ms]	≥ 10 - 25 ms	14.4
Zpoždění - P20 [ms]	≥ 10 - 25 ms	12.8
Počet měření	2 - 5	4

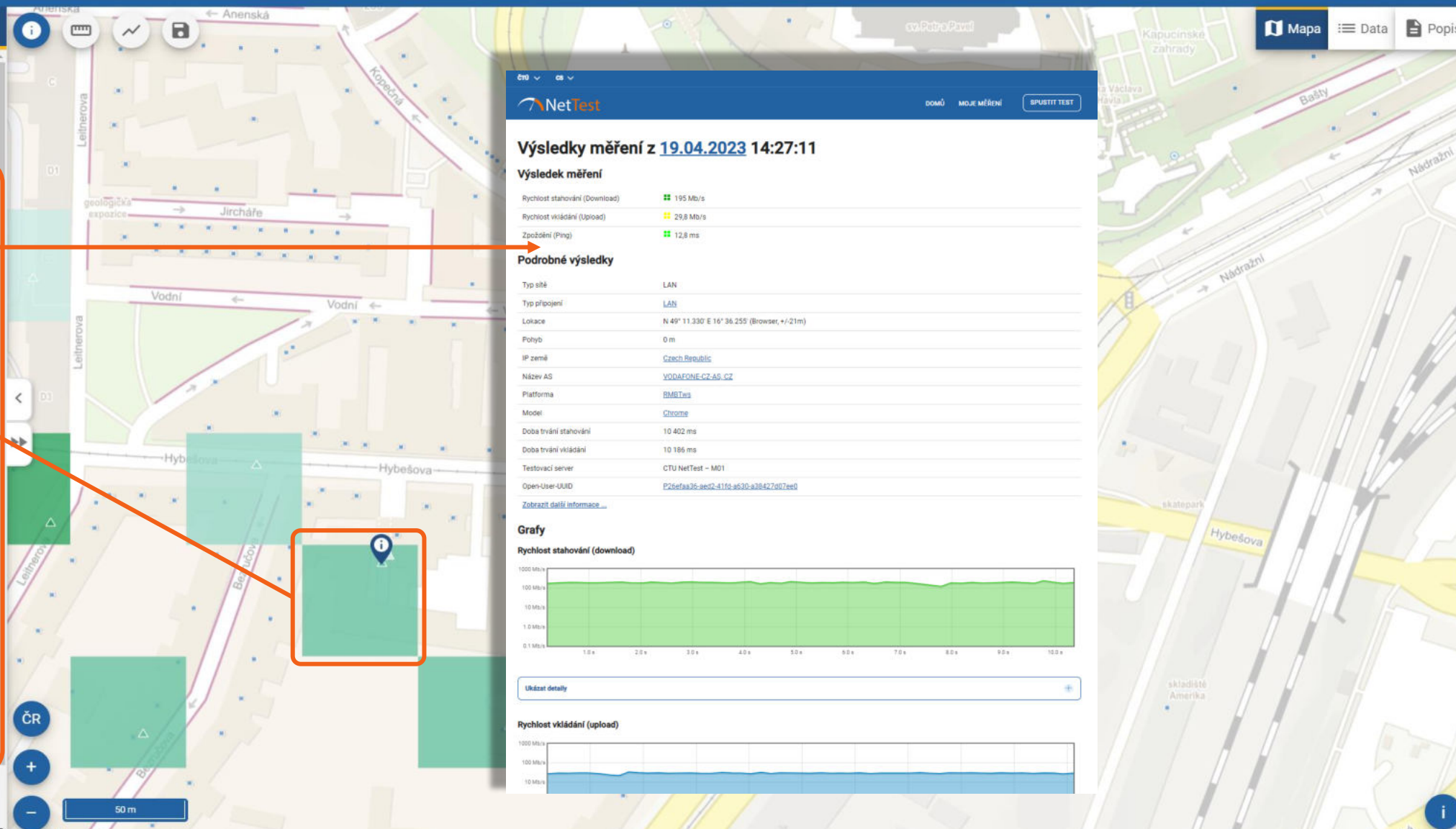

**NetTest** DOMŮ MOJE MĚŘENÍ SPUSTIT TEST

### Výsledek měření z 19.04.2023 14:27:11

**Výsledek měření**

- Rychlost stahování (Download) 195 Mb/s
- Rychlost vkladání (Upload) 29.8 Mb/s
- Zpoždění (Ping) 12,8 ms

**Podrobné výsledky**

- Typ sítě LAN
- Typ připojení LAN
- Lokace N 49° 11.330 E 16° 36.255 (Browser, +/-21m)
- Polyb 0 m
- IP země Czech Republic
- Název AS VODAFONE-CZ-AS, CZ
- Platforma RMR.TW
- Model Chrome
- Doba trvání stahování 10 402 ms
- Doba trvání vkladání 10 186 ms
- Testovací server CTU NetTest - M01
- Open-User-UUID P26efaa36-ae02-41f0-a630-a38427007ee0

[Zobrazit další informace](#)

**Grafy**

**Rychlost stahování (download)**

**Rychlost vkladání (upload)**

[Ukázat detaily](#)

- **Základnové stanice:**  
zdrojem XLSX soubory rozdělené podle operátora, technologie a pásma
- **Pokrytí:**  
zdrojem CSV soubory rozdělené stejně, uvedeno vždy pokrytí pro čtverec 50x50m
- Oba zdroje dat jsou povinné, před importem do DB probíhají validace názvu, umístění a obsahu souboru
- Pokud soubor neprojde validací – vytvoří se chybový log
- Pokud soubor projde validací, naimportuje se, provede se záloha a smaže – vše automaticky pomocí FME
- Ze souborů pokrytí se v databázi tvoří rastry pokrytí, které se exportují do formátu GeoTIFF a následně zobrazují se ve webové aplikaci
- Snaha o maximalizaci operací prováděných na straně databáze – výrazně rychlejší.

- Import pokrytí a základnových stanic je pouze prvním krokem
- Aktualizace pokrytí se spouští jako FME automatizace několika na sebe navázaných procesů (po dokončení jednoho procesu se spustí další, který navazuje na výsledky předchozího)
- **Další procesy:**
  - Tvorba celkových rastrů s nejlepší hodnotou pokrytí za operátora
  - Tvorba kombinovaných rastrů ze simulace pokrytí a měření
  - Export rastrů pokrytí a bodů základnových stanic pro zobrazení na webu
  - Aktualizace vybraných rozvojových kritérií
  - Aktualizace pokrytí adresních míst
  - Aktualizace pokrytí dálnic a železničních koridorů
  - Aktualizace vyhodnocení pokrytí územních celků
- Po dokončení každé fáze automatická notifikace na email s výsledkem (úspěch, chyba, ...)

5G Všechna pásma

Operátor, Technologie, Pásmo

O2 T-MOBILE VODAFONE

INCRATE NORDIC

Technologie, Pásmo

5G - Vše 700 1800 2100 3400-3800

4G - Vše 700 800 900 1800

2100 2600 3400-3800

2G - Vše 900 1800

Základnové stanice

Simulace pokrytí

Měření

Vyhodnocení

Podkladová mapa

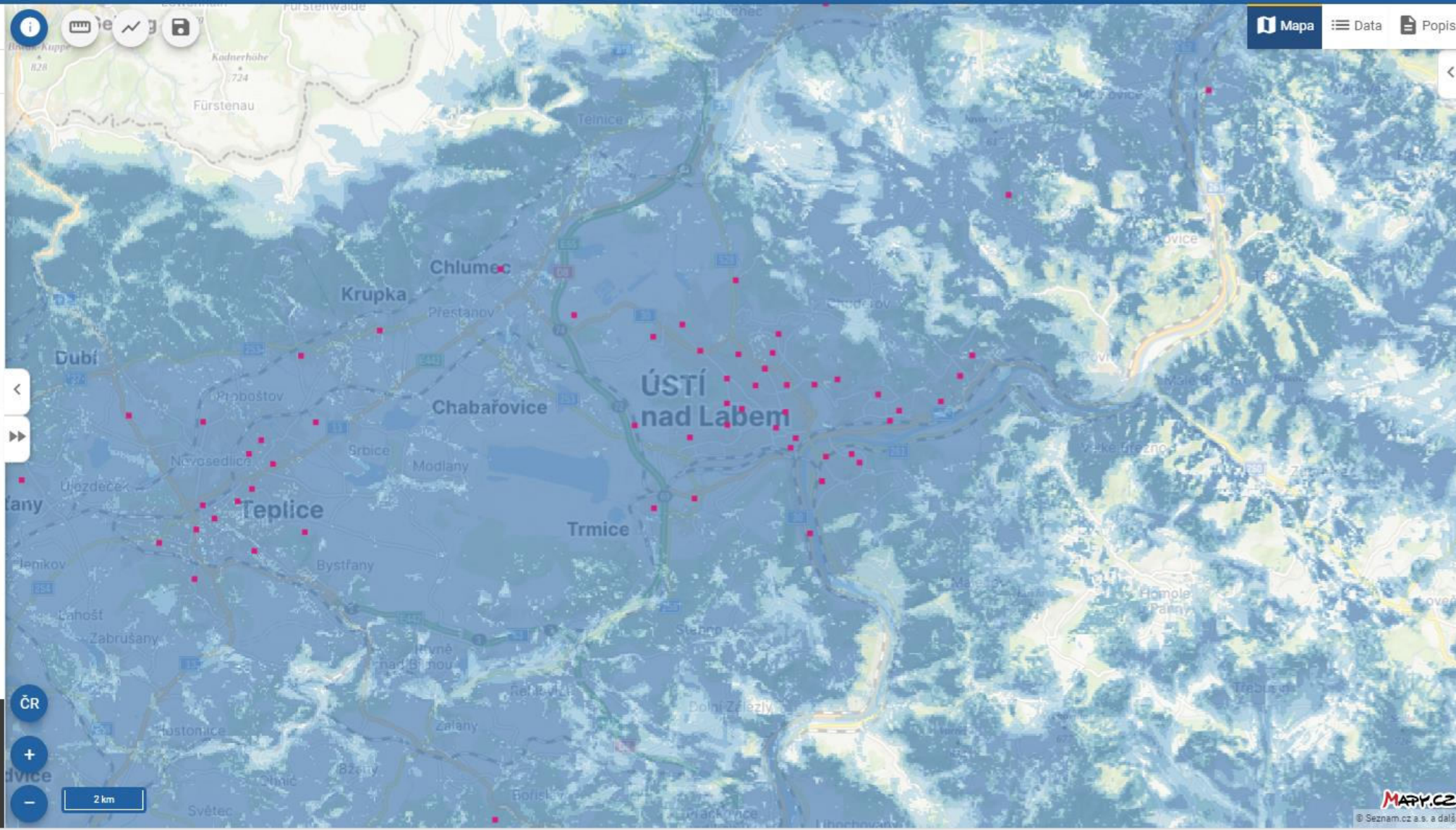

# Základnové stanice a pokrytí

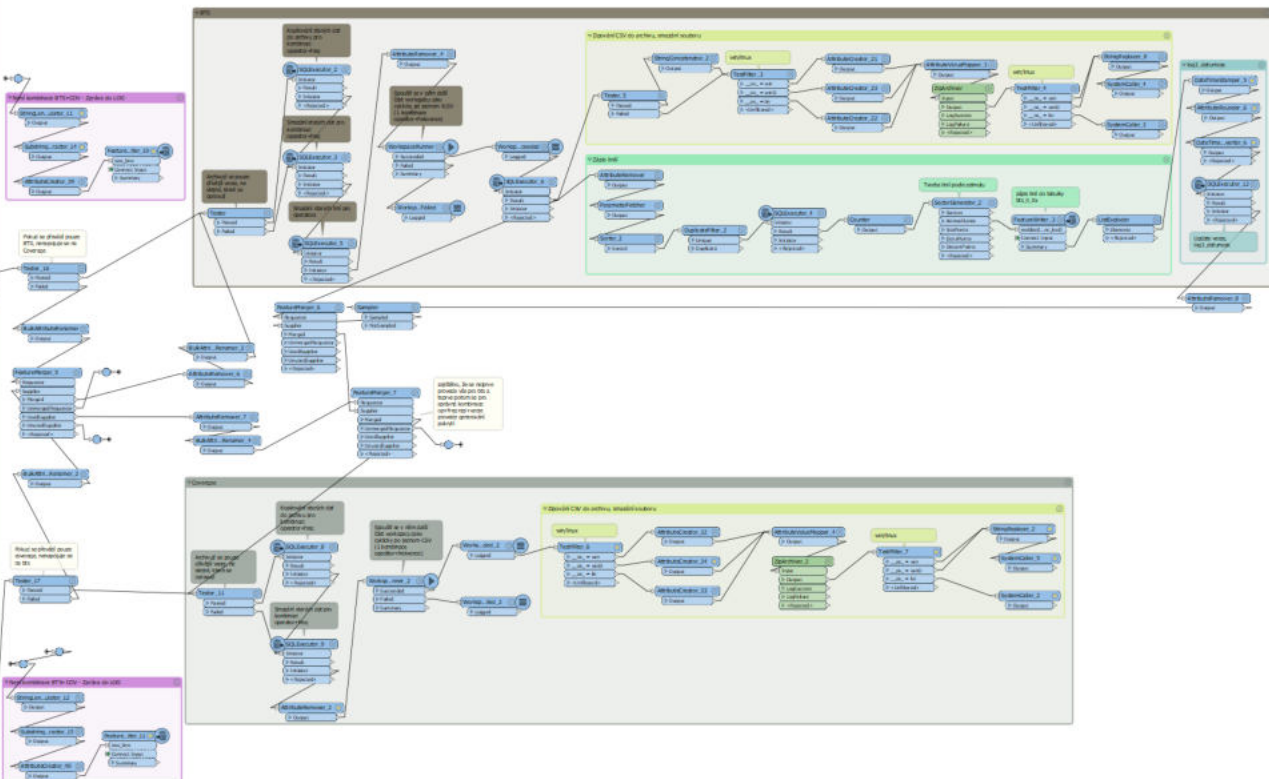
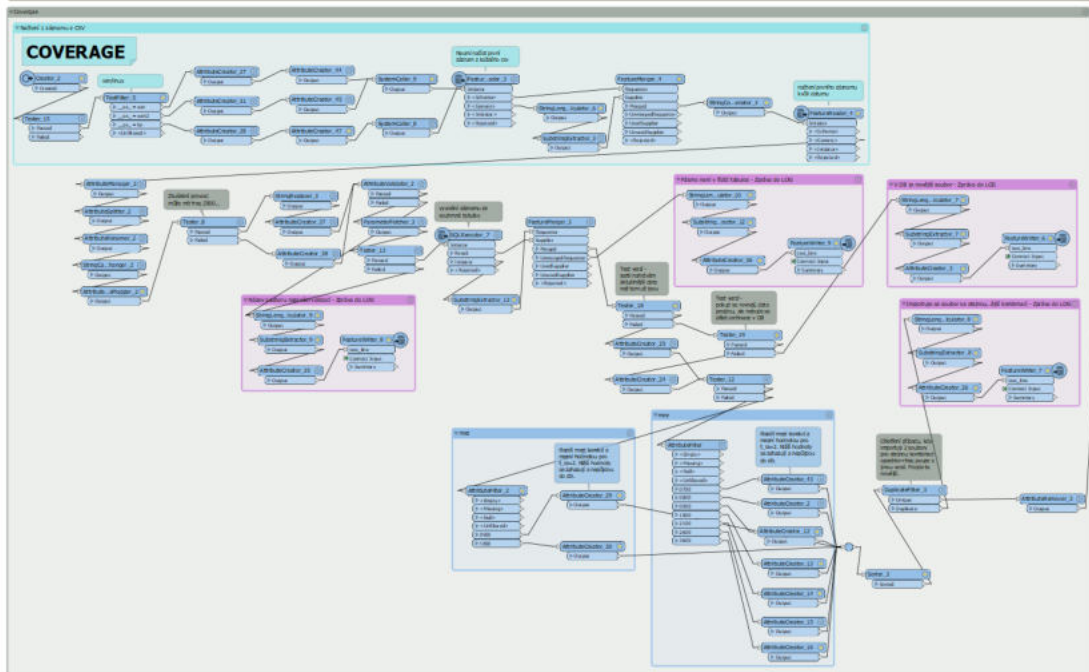
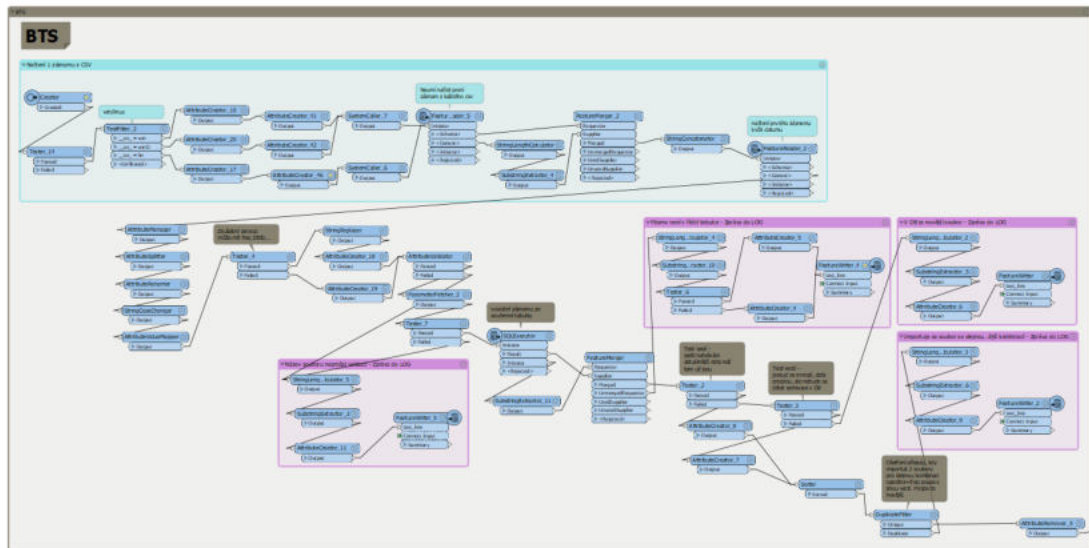

# Shrnutí

- Velké množství dat co do objemu, struktury a formátů
- Technologie FME, která umožňuje s daty manipulovat
- **Snaha o maximální míru automatizace procesů**

Děkuji za pozornost

Ing. Tomáš Maděra  
obchodní ředitel, CSmap s.r.o.